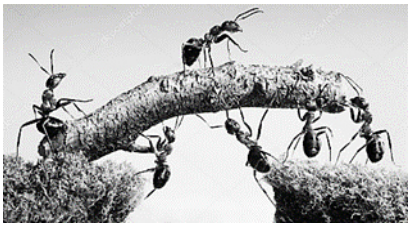

Parrocchia Madonna di Fatima

Piazzale Madonna di Fatima 1 – 20141 MILANO
Tel 02/5391750 – e-mail: madonnadifatima@chiesadimilano.it
http://www.parrocchiamadonnadifatima.it

La Parola

Camminiamo... ...insieme

Anno Pastorale 2017/2018

28

25 marzo 2018

Informatore parrocchiale ciclostilato in proprio

Domenica delle palme
Is 52, 13-53,12; Sal 87; Eb 12, 1b-3; Gv 11, 55-12,11

TIRO AVANTI COME UN ASINO

Più di trent'anni fa mi era capitato di leggere questo scritto del Cardinal Etchegaray. Sono felice, oggi, di poterlo riproporre. A distanza di tempo non ha perso nulla della sua bellezza e della sua freschezza.

«Tiro avanti come un asino... Sì, come quell'animale così descritto da un dizionario biblico: «L'asino palestinese è assai robusto, sopporta bene il caldo, si nutre di cardi; grazie alla forma degli zoccoli, ha un'andatura molto sicura; infine, il suo mantenimento è poco costoso. Suoi unici difetti sono la testardaggine e la pigrizia».

Tiro avanti come l'asina di Gerusalemme, che nel giorno delle Palme fu per il Messia una cavalcatura regale e pacifica. Non so granché, ma so di portare Cristo sul mio dorso e ne sono più fiero che d'essere basco. Sono io che lo porto, ma è lui che mi guida. So che mi conduce verso il suo regno, dove sarò a mio agio per sempre in verdi pascoli.

Tiro avanti a passettini, per sentieri scoscesi, lontano dalle autostrade, dove la velocità impedisce di riconoscere cavalcatura e cavaliere.

Quando inciampo in un sasso, il mio Signore viene certamente sballottato, ma non mi rimprovera mai niente. La sua gentilezza e pazienza verso di me sono meravigliose: mi lascia il tempo per salutare l'incantevole asina di Balaam, per sognare davanti a un campo di lavanda, per dimenticare persino che lo porto.

Tiro avanti in silenzio. È incredibile come ci comprendiamo senza parlare; d'altronde, non capisco bene, quando mi bisbiglia qualcosa all'orecchio. Le uniche parole che ho compreso sembrano dirette solo a me e ne posso testimoniare la verità: «Il mio giogo è dolce e il mio carico leggero» (Mt 11,30). Parola d'animale, è proprio come quando portavo alacremente sua madre verso Betlemme in una sera di Natale. «Ella pesava poco, perché tesa solo verso il futuro che si portava dentro», come ha detto Jules Supervielle, il poeta amico degli asini.

Tiro avanti nella gioia. Quando voglio cantare le sue lodi, faccio un baccano del diavolo, pieno di stonature. Allora lui ride di buon cuore, con un riso che trasforma i sentieri in piste da ballo, i miei zoccoli in sandali alati. In quei giorni, ve l'assicuro, se ne fa di strada!

Tiro avanti, tiro avanti come un asino che porta Cristo sul suo dorso».

L'asino è il protagonista inconsapevole ed umile dell'ingresso di Gesù a Gerusalemme. Fa la sua parte in silenzio e si tira da parte quando tutto è finito. Non reclama per se stesso gli encomi e gli applausi, non pretende gli onori della cronaca. Forse non si rende nemmeno conto del privilegio che gli è capitato: non è cosa di tutti i giorni portarsi in groppa il Re del mondo. Tra i tanti animali di cui ci parla la Scrittura mi sa che sceglierei proprio lui come compagno di viaggio. Senza contare che spesso mi sento un asino anch'io, lento a imparare e capire, ostinato e testardo, non bello da vedere. E qui sta il miracolo. Per stare vicini al Signore non occorre essere "cavalli di razza"; potrebbe addirittura rivelarsi un ostacolo.

Da buoni asini, senza presunzione, senza orgoglio, percorriamo un tratto di strada con Lui. Non saremo una cavalcatura comoda, ma ce la metteremo tutta per farlo sentire a suo agio sulla nostra groppa. E non dimenticheremo che alla fine è Lui che porta noi, è Lui che guida e conduce i nostri passi incerti, che si fa carico dei nostri pesi e dei nostri peccati. Entriamo nella Pasqua da asini obbedienti e miti; saprà il Signore come accompagnarci e come condurci là dove Lui vuole.

Don Davide

- Lunedì 9, ore 16.30 riunione **CONFERENZA DI S. VINCENZO**
- Lunedì 9, ore 18.00 riunione commissione **CARITAS**
- Lunedì 9, ore 21.00 **GRUPPO DI ASCOLTO DELLA PAROLA DI DIO**
- Lunedì 9, ore 21.00 riunione **COMMISSIONE EDUCATORI**
- Mercoledì 11, ore 21.00 **AMICI IN RICERCA** conferenza "I funghi nell'alimentazione umana" (vedi riquadro)
- Venerdì 13, ore 21.00 terzo incontro **"DI TERRA E DI CIELO"** (vedi riquadro)
- Sabato 14 e domenica 15 uscita e ritiro del gruppo **CHITROVACERCA**
- Sabato 14, ritiro **OPERATORI CARITAS**
- Sabato 14, ore 16.00 incontro **PADRINI, MADRINE E GENITORI DEI BATTEZZANDI CON I SACERDOTI**
- Domenica 15, ore 16.00 celebrazione **BATTESIMI**
- Domenica 15, ore 18.00 incontro **CORSO ANIMATORI**

Amici in Ricerca

Desiderosi di una maggior conoscenza, propongono la conferenza:

I funghi nell'alimentazione umana

Relatore ALBERTO SESSI appassionato e profondo conoscitore della materia

***Mercoledì 11 aprile 2018* ore 21.00**
presso il Salone Parrocchiale

Riteniamo l'argomento di sicuro interesse, di funghi si muore oggi come in passato. Più informazione, maggior sicurezza. La conoscenza e l'applicazione di pochi e semplici consigli, consentirà il consumo "sicuro", di un prelibato frutto della terra. Non consumare funghi che non siano stati controllati da un micologo professionista.

"fungus qualiscumque sit, semper malignus est"
Seneca

13 Aprile

La società trasparente

Comunicare speranza e fiducia al tempo della post -verità.

Marco Rondonotti, Alessandro Milan (giornalista di Radio 24)

SABATO 7 APRILE - INCONTRO GRUPPO FAMIGLIE

Proposta: S. Messa ore 17.30. Dopo la messa sistemazione del salone e cena con primo piatto preparato dalle mamme; chi desidera può portare secondi, contorni, frutta, dolci e bevande da condividere.
Al termine della cena **film per i bambini** e **film per i genitori**.

Il prossimo incontro sarà **sabato 12 maggio**.

Ricordiamo di portare proposte per la **gita di fine anno**, che potrebbe essere sabato 16 o domenica 17 giugno.

Don Mario scrive:

L'albicocco dell'Assunta è in fiore.... ma la Chiesa dell'Assunta ha bisogno delle nostre cure per rifiorire!!!
Lancio un appello alle persone di buona volontà per dedicare 1 ora alla settimana per lavare il pavimento... come facevano le "ragazze" ai tempi delle brave signore Pierisa e Rosa Maria ...Lascio il cell di Rosa Maria per i dettagli ... 333 5832588
Grazie .. la Madonna Assunta vi ricompenserà!

VERSO LA PASQUA

In questo tempo di quaresima proponiamo sulla terza pagina del nostro notiziario la lettura di alcune riflessioni di Enzo Bianchi. Ogni domenica approfondiremo il significato di una parola tipica dl "vocabolario quaresimale" per giungere pronti alla Pasqua di Gesù.

VI DOMENICA (PALME) – PASSIONE

Il racconto della passione di Gesù occupa quasi un quinto dell'intero vangelo secondo Marco. Questa narrazione mette alla prova il nostro sguardo di fede su Gesù: siamo quasi costretti a patire lo scandalo e la follia della croce (cf. 1Cor 1,23), siamo posti di fronte all'esito fallimentare della vita di Gesù.

Dov'è finita – viene da chiedersi – la forza di Gesù, la potenza con cui egli liberava dalla malattia e dalla morte quanti ne erano segnati? Dov'è quell'autorevolezza riconosciutagli tante volte da chi lo chiamava maestro, lo acclamava profeta, lo invocava come Messia e Salvatore? Dov'è Dio durante la passione di Gesù? Quel Dio per il quale Gesù aveva messo in gioco e consumato tutta la propria vita, dov'è ora?

È assai difficile rispondere a queste domande.

Si può cominciare col notare che Gesù ha percorso questo cammino – giustamente definito via crucis, via della croce – pregando il Padre affinché lo sostenesse in quell'ora tenebrosa, "supplicando Dio con forti grida e lacrime" (cf. Eb 5,7); in tutto questo, però, ha sempre lottato per abbandonarsi in Dio e cercare di compiere la sua volontà, non la propria (cf. Mc 14,36). Sì, Gesù ha avuto fede, ha creduto che Dio non lo avrebbe abbandonato, che sarebbe rimasto con lui, dalla sua parte, nonostante le apparenze di segno opposto e il reale fallimento umano della sua vita e della sua missione.

Ma per comprendere appieno la passione di Gesù, così da poterlo seguire in essa senza scandalizzarsi, è fondamentale approfondire il senso del gesto eucaristico dell'ultima cena (cf. Mc 14,17-25). Gesù ha compiuto

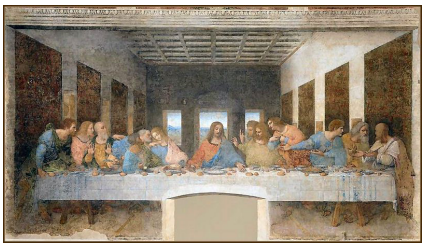

tale atto per evitare che i discepoli leggessero la sua morte come un evento subìto per caso, oppure dovuto a un destino ineluttabile voluto da Dio. Nulla di tutto questo.

Gesù ha infatti vissuto la propria fine nella libertà: avrebbe potuto fuggire prima che gli eventi precipitassero, avrebbe potuto cessare di compiere azioni e pronunciare parole al termine delle quali lo attendeva una condanna a morte.

Ma non lo ha fatto; anzi, è rimasto fedele alla missione ricevuta da Dio, ha continuato a realizzare in tutto e puntualmente la volontà del Padre, anche a costo di andare incontro a una fine ignominiosa. E questo perché sapeva bene che solo così poteva amare Dio e gli uomini fino alla fine (cf. Gv 13,1)… Ecco, Gesù ha concluso la sua esistenza così come l'aveva sempre spesa: nella libertà e per amore di Dio e degli uomini!

Se, all'inizio del vangelo, Marco aveva scritto che i discepoli "abbandonato tutto, seguirono Gesù" (cf. Mc 1,18.20), nell'ora della passione si vede costretto ad annotare che essi, "abbandonato Gesù, fuggirono tutti" (Mc 14,50). Lo scandalo della croce permane in tutta la sua durezza e non va attutito, ma il segno eucaristico, memoriale della vita, passione e morte di Gesù, sarà capace di radunare di nuovo i discepoli intorno al Cristo Risorto. La comunità dei discepoli di Gesù potrà così attraversare la storia e giungere fino a noi, senza temere di affrontare anche le ore buie e le crisi: il suo Signore l'ha infatti preceduta anche in esse, vivendole nella libertà e per amore.

Grazie!

A tutti coloro che hanno contribuito all'allestimento del **MERCATINO MISSIONARIO**

Grazie!

Grazie!

Ai parrocchiani la cui generosità ha permesso di raccogliere **2000,70 euro** da destinare alle opere missionarie del PIME.

Grazie!

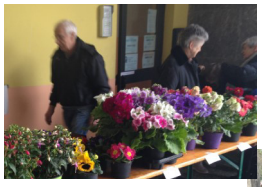

Grazie!

Grazie!

Offerte raccolte

Domenica 18 marzo, euro 1590,00. Nella settimana precedente (candele, celebrazioni Sacramenti, intenzioni SS. Messe), euro 1280,00. Offerte extra pro parrocchia euro 875,00.

In settimana

Domenica 25	***Domenica delle palme***
	Ore 11.00 dall'Assunta a Fatima **PROCESSIONE CON GLI ULIVI BENEDETTI**
Martedì 27	Termine ultimo per prenotarsi al **"PRANZO POVERO"** del Venerdì Santo
Giovedì 29	Non si celebra la S. Messa delle 9.00 all'Assunta
	Ore 17.30 a Fatima **S. MESSA NEL RICORDO DELL'ULTIMA CENA CON RITO DELLA LAVANDA DEI PIEDI**
	Ore 21.00 a Fatima S. Messa **"NELLA CENA DEL SIGNORE"** e **AVVIO DELL'ADORAZIONE EUCARISTICA.** La chiesa resta aperta per tutta la notte; nella cappella feriale è possibile continuare la preghiera personale.
Venerdì 30	Ore 12.30 in Oratorio **PRANZO POVERO.** I contributi saranno devoluti alle Missioni.
	Ore 15.00 a Fatima celebrazione della **PASSIONE DEL SIGNORE** e **ADORAZIONE DELLA CROCE**
	Ore 21.00 **VIA CRUCIS** per le vie del quartiere. Ritrovo e partenza da via Pick Mangiagalli 11/13
Sabato 31	**Non** si celebrano le SS. Messe delle ore 9.00 all'Assunta e delle ore 17.30 a Fatima
	Ore 21.00 a Fatima **VEGLIA PASQUALE DI RESURREZIONE**
Domenica 1 Aprile	***Pasqua nella Resurrezione del Signore***
	SS. Messe con orario festivo domenicale
Lunedì 2	***Lunedì dell'Angelo***
	Non è festa di precetto. Orari delle SS. Messe: ore 9.00 all'Assunta, ore 10.30 e 18.00 a Fatima
Sabato 7	**USCITA V ELEMENTARE** al Sacro Monte di Varese
	Incontro **GRUPPO FAMIGLIE** (vedi riquadro)
	Ore 16.00 incontro **GRUPPI DI ASCOLTO DELLA PAROLA DI DIO**
Domenica 8 aprile	***II domenica di Pasqua o della Divina Misericordia***
	✉ Distribuzione **BUSTA MENSILE PRO PARROCCHIA**
	Ore 11.00 incontro bambini e genitori **II ELEMENTARE**
	Durante la S. Messa del 18.30 pregheremo per i **fedeli defunti nel mese di marzo:** BERTOJA VITTORIA, GROSSO RENZO GUERRINO, LAGRINI ANTONIA ROSA,

"Camminiamo... Insieme"
riposa fino a domenica 8 aprile.
Buona Pasqua!

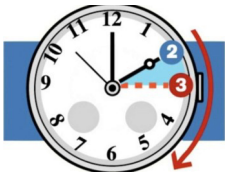

Nella notte tra sabato 24 e domenica 25 torna l'ora legale. Lancette **AVANTI** di un'ora.

Speciale preghiera per...

INGOGLIA ALESSANDRO e LO GIUDICE MATTEO che nel corso della Veglia Pasquale ricevono il sacramento del S. Battesimo

✝ BERTOJA VITTORIA (Via Pick mangiagalli, 7) di anni 98, deceduta il 15 marzo

ORARIO NORMALE SS. MESSE	
FERIALI **ore 9.00 all'Assunta** **ore 18.00 a Fatima**	FESTIVE **ore 8.30 all'Assunta** **ore 10.00 a Fatima** **ore 11.30 a Fatima** **ore 18.30 a Fatima**
PREFESTIVE **ore 17.30 a Fatima**	