# Parrocchia Madonna di Fatima

Piazzale Madonna di Fatima 1 – 20141 MILANO
Tel 02/5391750 – e-mail: madonnadifatima@chiesadimilano.it
http://www.parrocchiamadonnadifatima.it

YouTube Parrocchia Madonna di Fatima-Milano  Telegram  Instagram Oratorio.Fatima

**Camminiamo... ...insieme**

**A**nno **P**astorale 2020/2021

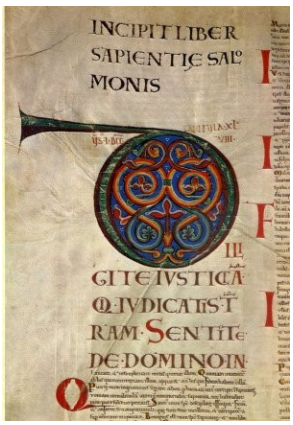


27 giugno 2021

**40**

## La Parola

**V DOMENICA DOPO PENTECOSTE**

Gen 17,1b-16; Sal 104; Rm 4,3-12; Gv 12,35-50

### MENTRE AVETE LA LUCE

C'è da spaventarsi un po' di fronte all'inizio arrembante del vangelo di oggi: "Ancora per poco tempo la luce è tra voi". Ovviamente Gesù parla di se stesso e della sua fine ormai prossima, e subito dopo esorta a camminare mentre la luce c'è, qualche passo ancora lo si può pur fare. Non leggo in questo ammonimento del Signore un invito a lasciarsi prendere dall'ansia o dal panico: non è nel suo stile. Piuttosto vi scorgo un incoraggiamento a vincere l'indecisione e la pigrizia che a volte spadroneggiano sulle nostre povere giornate. Di rimando in rimando si arriva a sera avendo combinato molto poco, e il rinvio sistematico delle cose da fare o delle decisioni da prendere ci fa uscire fuori tempo massimo, salvo poi lamentersene con qualcuno a caso, se non addirittura col Padreterno che non ci dà una mano. Risuonano le parole che in altre occasioni abbiamo ascoltato, prese dalla lettera di Giacomo: "Chi esita somiglia all'onda del mare, mossa e agitata dal vento. Un uomo così non pensi di ricevere qualcosa dal Signore: è un indeciso, instabile in tutte le sue azioni". (Gc 1, 6-8)

Il testo di Giovanni insiste: fate in modo che "le tenebre non vi sorprendano". Ci chiediamo: che sorpresa mai ci deve essere? Lo sanno tutti che alla sera fa buio, che il sole se ne va da un'altra parte per lasciare spazio alla notte. Eppure a volte capita proprio così. La dissipazione e la distrazione non ci lasciano scampo: non ci si accorge che il tempo vola via in fretta e – come diceva il poeta – "è subito sera". Stiamo parlando ovviamente non soltanto di una singola giornata ma di una vita intera: c'è il rischio di restare costantemente in superficie, dispersi tra mille incombenze e mille preoccupazioni che ci tolgono il fiato, oppure inseguendo miraggi e sogni che non ci permettono di prendere la vita sul serio, di lasciarsene forgiare, di comprenderla e amarla per quella che è.

Un passo avanti. Il Vangelo ci ricorda anche che "chi cammina nelle tenebre non sa dove va". E quindi che a volte è meglio fermarsi, se no si va a sbattere contro qualche ostacolo e ci si fa pure male. Ci sono momenti nella vita in cui è buio pesto: non serve accelerare per arrivare prima o per uscirne, occorre muoversi con circospezione, o addirittura rimanere immobili prima di combinare guai. Questa sosta forzata non ha nulla a che vedere con l'indecisione e la superficialità di cui si parlava prima: piuttosto è dettata dal buon senso, perché se sono sull'orlo di un baratro e faccio un passo avanti precipito. In questo senso la prudenza e l'avvedutezza si rivelano come l'altra faccia della medaglia di quell'affrettarsi raccomandato dal Signore "prima che faccia buio". C'è un tempo per una cosa e uno per il suo contrario, ci ricorda la Scrittura: l'importante è non confondere l'uno con l'altro.

Concludiamo. Leggo così nel vangelo di oggi: "Gesù disse queste cose, poi se ne andò e si nascose da loro". Lui è la luce. Nel momento in cui se ne va gli altri restano al buio. È come se li volesse mettere alla prova: "Vediamo come ve la cavate", sembra dire a chi lo sta ascoltando, "vediamo se avete capito quanto vi ho detto". Ci fa bene raccogliere la sua sfida; lo facciamo consapevoli che senza di Lui non possiamo nulla, confidando nella luce interiore che il suo Spirito ha posto nei nostri cuori.

don Davide

# ANCORA LAVORI IN CORSO!!!

Qualcuno ha detto che la chiesa di Fatima è come la fabbrica del Duomo, e non è andato lontano dal vero. Non abbiamo neppure terminato i lavori riguardanti i tetti e le coperture dello stabile ed ecco che ci troviamo ad affrontare una nuova emergenza particolarmente grave.

**La problematica emersa**

Nel corso degli ultimi lavori straordinari sono emerse **nuove problematiche** sul lato sud del fabbricato Oratorio/Case dei sacerdoti dove le infiltrazioni d'acqua - derivanti da perdite dei vecchi pluviali e pendenze del terreno - hanno intriso, in assenza di adeguate impermeabilizzazioni, **una trave trasversale portante** tanto da farla sgretolare in più punti.
Si è cercato di delineare i termini di **un intervento definitivo e risolutivo**, in quanto, nell'attuale stato delle cose, azioni di tamponamento avrebbero solo spostato nel tempo il problema con ulteriore e **pericoloso deterioramento della struttura**. Si tratta cioè di mettere in atto quelle soluzioni normalmente previste in fase di costruzione, ma non attuate a suo tempo.

**Modalità dell'intervento**

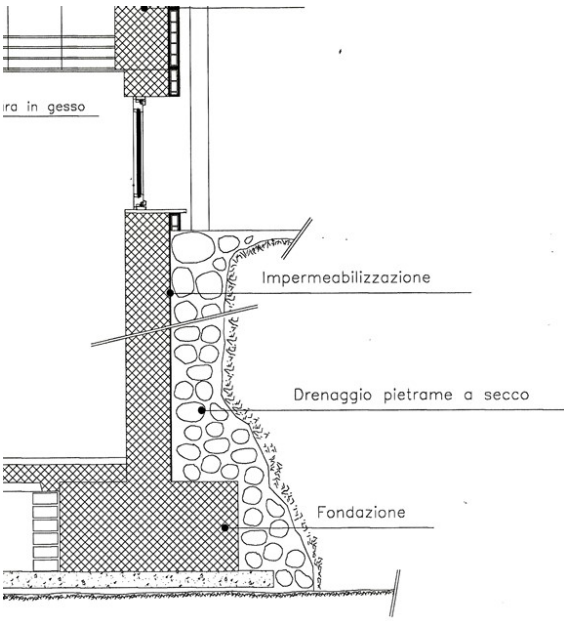


Anzitutto si dovrà **scavare liberando il muro fin sotto le fondamenta** eliminando tutto quanto presente (terra, arbusti eccetera) a ridosso della struttura
In seguito si dovrà consolidare la struttura e **rivestirla di adeguato materiale isolante** che impedisca all'umidità di penetrare
Lo spazio dovrà poi essere **riempito di ghiaia** affinché l'acqua scorra via e non ristagni presso il muro
L'intervento prevede anche il **totale rifacimento dell'attuale fognatura** in quanto mal fatta e insufficiente
A livello giardino verrà predisposto un **canale di scolo** che raccolga tutta l'acqua proveniente dal terreno adiacente e la porti fuori dai limiti del fabbricato
Il fronte interessato all'intervento è di circa 30 metri con la **rimozione di circa 400 mc di terra** (più o meno il carico di **30/40 grossi camion da cantiere**)
Per permettere l'accesso dei mezzi pesanti (escavatore, camion) **verrà aperto un varco in Via dei Guarneri**, per il quale occorrono autorizzazioni e sono previste alcune minime opere di demolizione

**Tempi e costi**

La previsione temporale dei lavori è di **almeno 2 mesi**. Se otterremo le necessarie autorizzazioni inizieremo al più presto, al termine dell'Oratorio Estivo, con una sosta nel mese di Agosto. L'eventuale prolungarsi dei lavori **non pregiudicherà comunque le attività dell'Oratorio**: l'area interessata dai lavori è ben delineata ed isolata dal resto.
Per ora **è stato steso un capitolato** degli interventi indispensabili per sanare in modo risolutivo la situazione e **siamo in attesa delle autorizzazioni e dei preventivi**. Si tratta in ogni caso di cifre considerevoli, data l'entità del lavoro. Non mancheremo di tenervi aggiornati – per quanto possibile – sugli sviluppi e sui costi definitivi. Contiamo come sempre sulla vostra attenzione e la vostra generosità per sostenere le spese previste.

**Per contribuire**

Offerte da consegnare **direttamente ai preti** della comunità
**Bonifici** sul conto corrente intestato a Parrocchia Madonna di Fatima
presso BPM – Agenzia 00518 – Milano Vigentino – Via Val di Sole 22
**IBAN IT86R0503401718000000001301**

Grazie di tutto!

**QUALCHE FOTO...**

**TRAVE AMMALORATA  E SOSPESA**

**VUOTO CREATOSI  SOTTO LA TRAVE**

**TRAVE SGRETOLATA**

**SEQUENZE DA VIDEO:**

**IL CEMENTO DELLA TRAVE SI SGRETOLA APPENA TOCCATO**

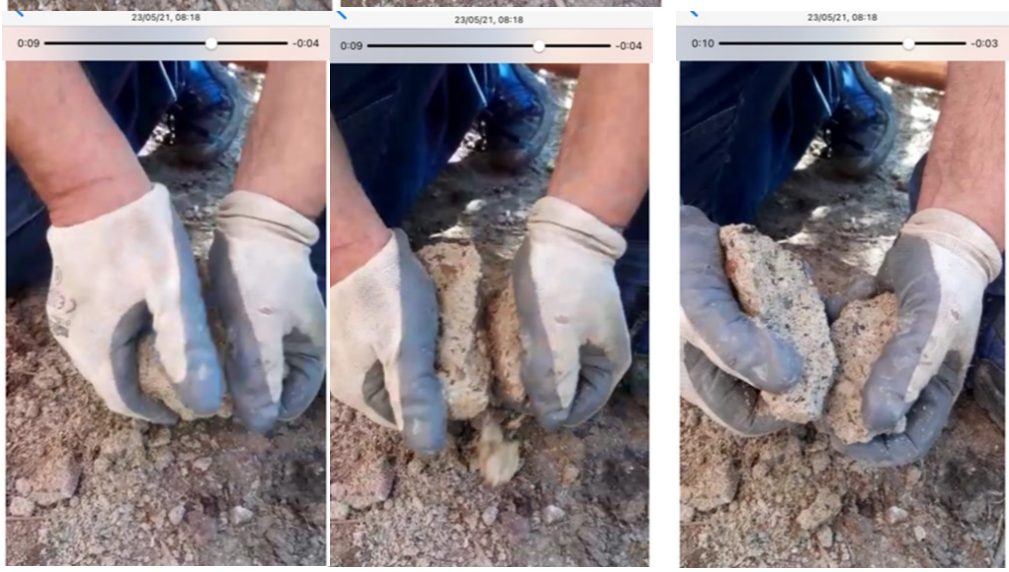

Totale offerte della settimana € 3035,35

## Offerte raccolte

**RENDICONTO OFFERTE PRO SPESE STRAORDINARIE**

**L'importo raggiunto al 20 giugno 2021 è di € 14666 comprensivo di sottoscrizioni, bonifici e offerte ad hoc. Un grazie di cuore a tutti!!**

**DATI PER BONIFICI:**
**CC della PARROCCHIA presso BPM - IBAN: IT86 R050340 1718 0000 0000 1301**

Centro di Ascolto Parrocchiale caritas

Il centro di ascolto chiuderà con lunedì 28 giugno (ultimo giorno di apertura) e riaprirà lunedì 6 settembre.

La San Vincenzo rimarrà chiusa nei mesi di luglio e agosto.
Riapertura a settembre

La segreteria parrocchiale durante il mese di luglio sarà aperta da lunedì a venerdì dalle ore 10.00 alle ore 12.00.

Agosto chiuso.

Riapertura lunedì 6 settembre.

*Guardando le stelle in compagnia*
*di Giovannino Guareschi*

**Duo Pianistico Svar: Simona Rosella Guariso e Carlo Balzaretti**
**Voce narrante: Stefano Bentley**

municipio 5 **MUNICIPIO 5**

**SABATO 3 LUGLIO**
**ORE 21.00**
**CHIESA**
**MADONNA DI FATIMA**

Comune di Milano

## Speciale preghiera per...

DOMENICO SANTI STURNIOLO (Via Chopin 105) di anni 80 deceduto il 17 giugno

Durante il **periodo estivo** gli orari delle SS Messe **festive** NON subiranno variazioni.

Dal 5 luglio al 3 settembre nei giorni FERIALI sarà celebrata solo la S. Messa delle ore 9.00.

| *ORARIO SS. MESSE SEMPRE NELLA CHIESA DI FATIMA* | |
|---|---|
| FERIALI<br>ore 9.00<br>ore 18.00<br>sospesa dal 5/7 al 3/9 | FESTIVE<br>ore 8.30<br>ore 10.00<br>ore 11.30<br>ore 18.00 |
| PREFESTIVE<br>ore 18.00 | |